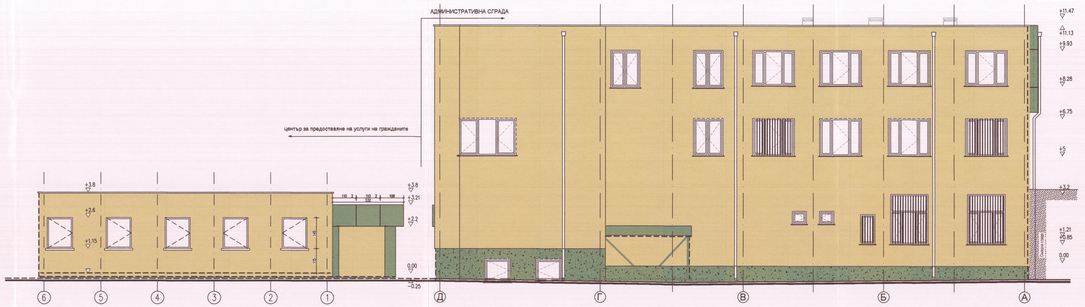

ЦВЕТНО РЕШЕНИЕ

Забележки:
1. Всички хоризонтални размери са в сантиметри.
2. Всички вертикални размери са в метри.
3. Вратите се мерят от готов под.
4. Каменната вата се монтира с мин. 8бр. дюбела на кв.м. но не по-малко от указания брой в спецификацията на производителя.
5. Каменната вата следва да е с λ ≤ 0,041 W/mK .
6. Топлоизолацията от EPS се монтира с мин. 6бр. дюбела на кв.м. но не по-малко от указания брой в спецификацията на производителя.
7. Топлоизолацията от EPS следва да е с λ ≤ 0,035 W/mK.
8. Топлоизолацията от XPS се монтира с мин. 8бр. дюбела на кв.м. но не по-малко от указания брой в спецификацията на производителя.
9. Топлоизолацията от XPS следва да е с λ ≤ 0,029 W/mK.
10. Всички цветове по фасадите преди поръчка на материалите да съгласуват с проектанта и Възложителя.
11. Около ъглите на прозорците се монтира усилител от стъклофибърна мрежа с мин. размер 40x40см.
12. Етаблонда се монтира на алуминиева конструкция.
13. Каменната вата за монтаж под етаблонда се поръчва с каширан водонепропускливо фолио.
14. Навътрешните на покривните равнини се запазват.
15. Преди полагане на топлоизолацията по стените да се третират всички плочи от каменната облицовка и подсилващите и мръсотиите да се премахнат.

Елементи за премахване
Минерална мазилка
Етаблонд
Полимерна мазилка
Съществуващ калъф - варовик
Каменна вата

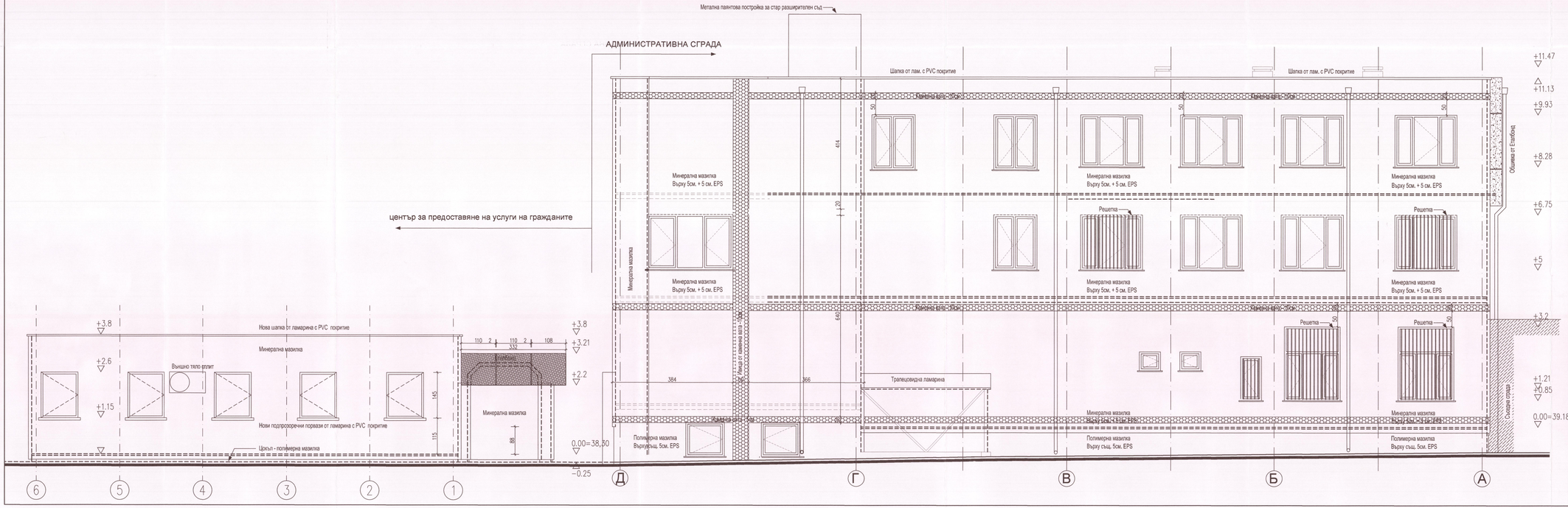

СЪГЛАСУВАЛИ ПО СПЕЦИАЛИСТИ:		
КОНСТРУКТИВНА:	инж. К. Ганева	
ЕЛЕКТРИЧЕСКА:	инж. П. Тарпова	
ВиК:	инж. П. Петров	
ОВК и ЕЕ:	инж. С. Чамова	

ЕВРОПЕЙСКИ СЪЮЗ
ЕВРОПЕЙСКИ СТРУКТУРНИ И ИНВЕСТИЦИОННИ ФОНДОВЕ

РАЗВИТИЕ НА СЕЛСКИТЕ РАЙОНИ

Европейският земеделски фонд за развитие на селските райони -

"ИНЖПРОЕКТ" ООД
София, ул."Митрополит поп Кирил" №15, тел. 02/ 51 90 606, факс 02/81 93 614

ВЪЗЛОЖИТЕЛ: Община Гулянци				
ОБЕКТ:	Изработване на инвестиционен проект във фаза „технически проект", КСС и последващо осъществяване на авторски надзор за следните обекти в експлоатация Административна сграда на община Гулянци, гр. Гулянци, квартал 43, у.л.к. 1Х и център за предоставяне на услуги на гражданите, гр. Гулянци, кв. 43, у.л.к. IX, ул. „Васил Левски" №30.			
ПОДОБЕКТ:	Административна сграда на община Гулянци, гр. Гулянци, кв. 43, у.л.к. IX, ул. „Васил Левски" №30. и център за предоставяне на услуги на гражданите			
ЧЕРТЕЖ:	ФАСАДА ИЗТОК			
ЧАСТ:	АРХИТЕКТУРА			
ДАТА:	03.2020 г.	ПРОЕКТАНТИ:	арх. К. Косев	
ФАЗА:	РАБОТЕН ПРОЕКТ			
МАЩАБ:	1:50/100	РЪКОВОДИТЕЛ ЕКИП И УПРАВИТЕЛ:	арх. К. Косев	
ЛИСТ:	12/18			

ООД ИНЖПРОЕКТ